



Dijk 11
8131 VA Wijhe

KENMERKEN

Vraagprijs	Vraagprijs € 439.500,-- k.k.
Woonoppervlakte	138 m ²
Perceeloppervlakte	Circa 700 m ²
Inhoud	455 m ³
Bouwjaar	1934
Energie label	F

OMSCHRIJVING

Wonen aan de dijk in Wijhe, uitzicht op de prachtige IJssel, op loopafstand van het gezellige centrum. Deze plek is écht uniek. Deze speels ingedeelde dijkwoning zal u absoluut verrassen!

Als u op zoek bent naar een niet-standaard, ruime eengezinswoning, is dit een buitenkans. De woning is lang geleden gebouwd, maar in 1977 en 1982 voor en achter drastisch vergroot.

Het hoogteverschil, de gashaard en de vele (slaap-)kamers, maken deze woning tot een bijzonder huis.

Vanaf de woning loopt u in 3 minuten naar het gezellige centrum van Wijhe, maar ook binnen 1 minuut naar de IJssel met prachtige strandjes en het mooie buitengebied. Via de achteruitgang fietst u binnen een half uur naar de mooiste plekjes in Salland en via de veerpont naar de Veluwe. Vanaf de eettafel kunt u zelfs het veerpontje zien!

Indeling:

Begane grond:

Entree/hal, royale woonkamer met gashaard, woonkeuken met inbouwapparatuur t.w. gasfornuis, wasemkap, koelkast, vaatwasser en een combi-magnetron. Via de woonkamer heeft u toegang tot de kantooruimte. Aan de achterzijde van de woning bevinden zich twee slaapkamers, een separaat toilet en een badkamer met douche en wastafel.

Eerste verdieping:

Overloop met 3 vaste kasten en aansluiting voor de wasmachine en een ruime berging, 3 slaapkamers met ieder een dakraam.

De tuin met terras op het zuiden en oosten en meerdere zitjes, bestaat deels uit een moestuin (100 m²). Een grote

schuur en een garage bieden veel mogelijkheden.

Bijzonderheden:

- Sfeervolle ruime dijkwoning.
- Gelegen op prachtige locatie.
- Bijzonder wonen door het hoogteverschil.
- Voorzien van 9 zonnepanelen.
- Verkeersveilige achteruitgang naar het dorp.
- Diverse mogelijkheden in en om de woning.
- Echt een woning die u van binnen moet bekijken om sfeer te proeven!























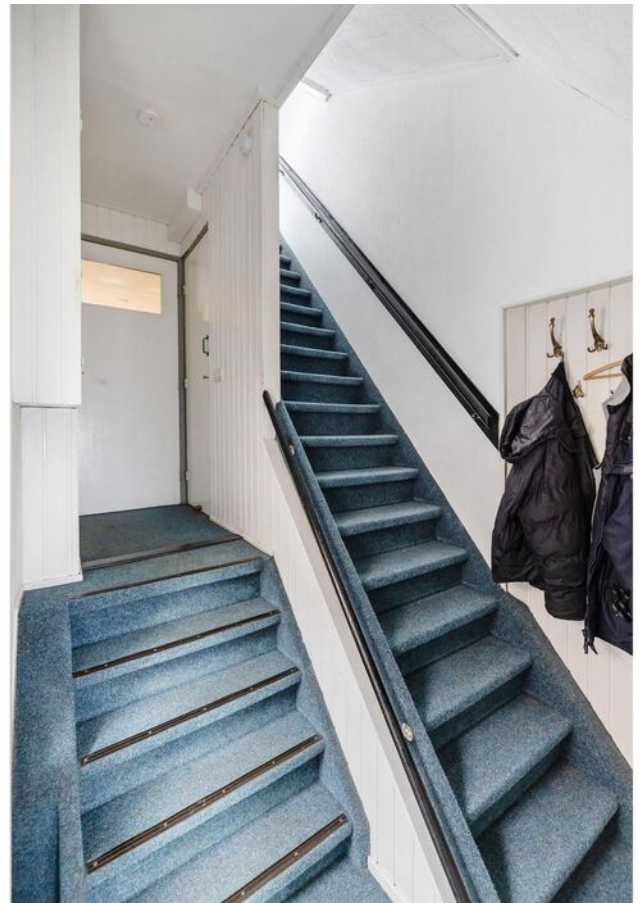

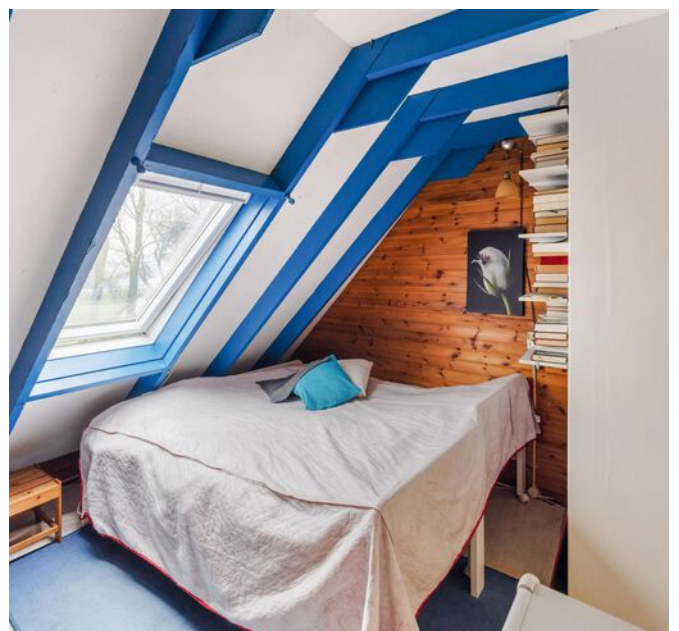
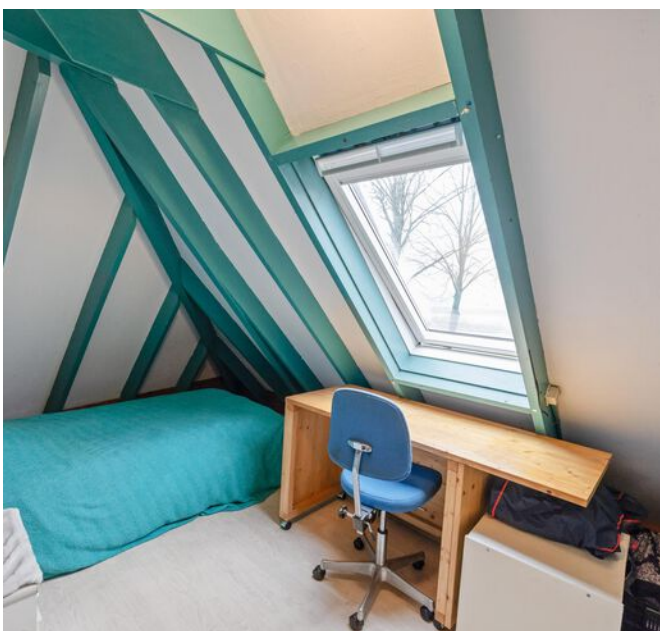

















PLATTEGROND



Aan de plattegronden kunnen geen rechten worden ontleend.
© Realax www.realax.nl

PLATTEGROND

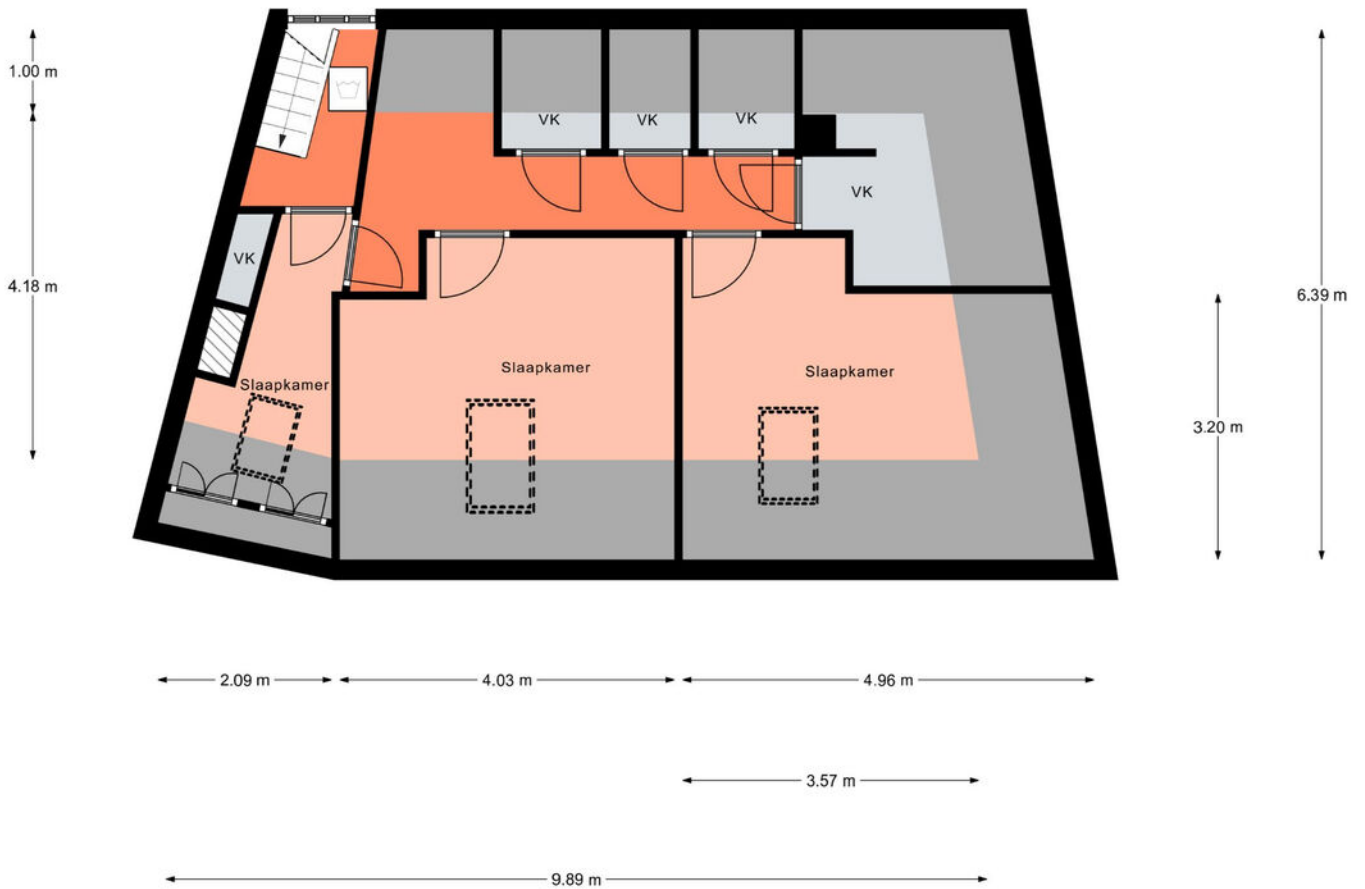

Aan de plattegronden kunnen geen rechten worden ontleend.
© Realax www.realax.nl

PLATTEGROND

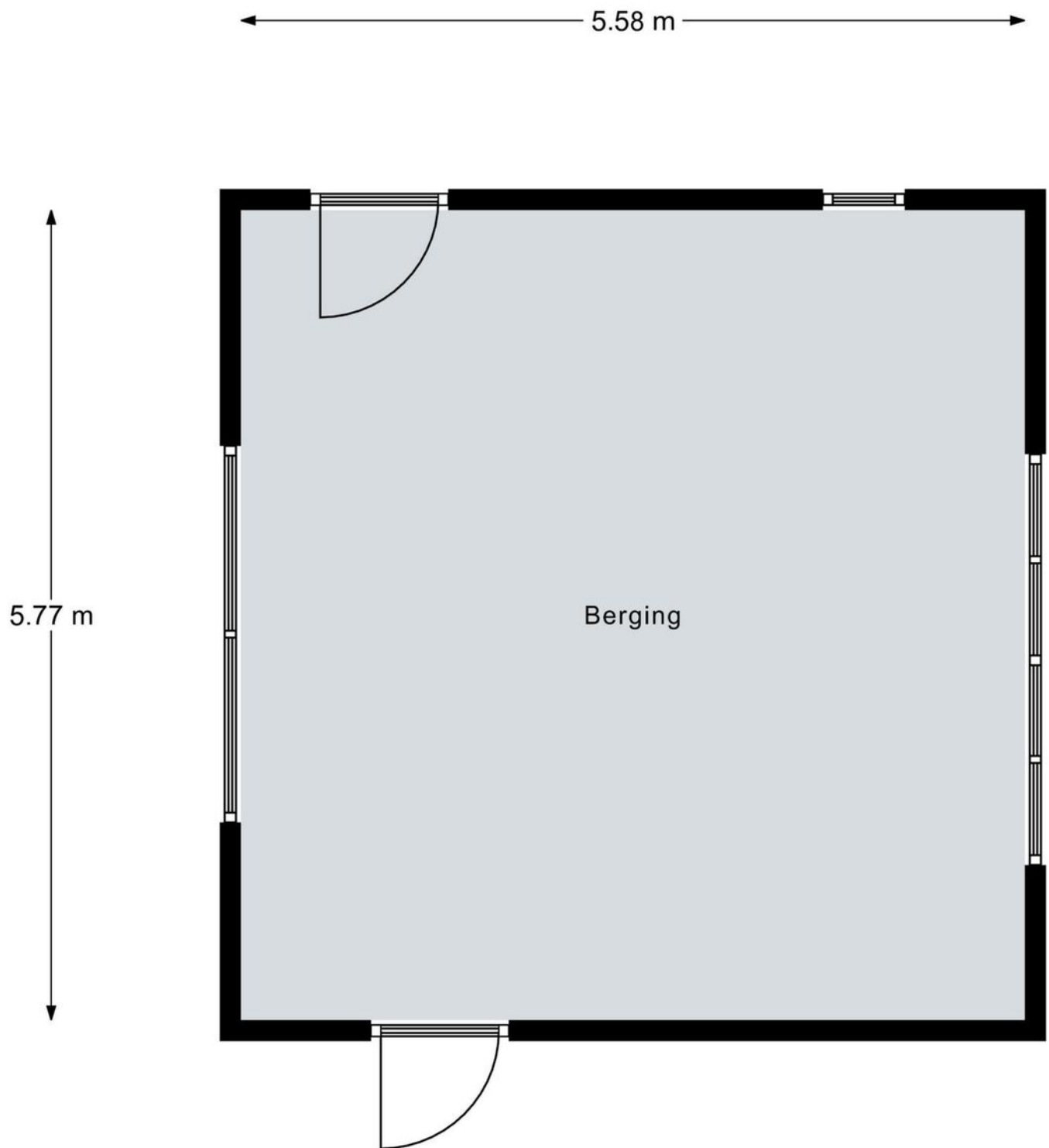

Aan de plattegronden kunnen geen rechten worden ontleend.
© Realax www.realax.nl

PLATTEGROND

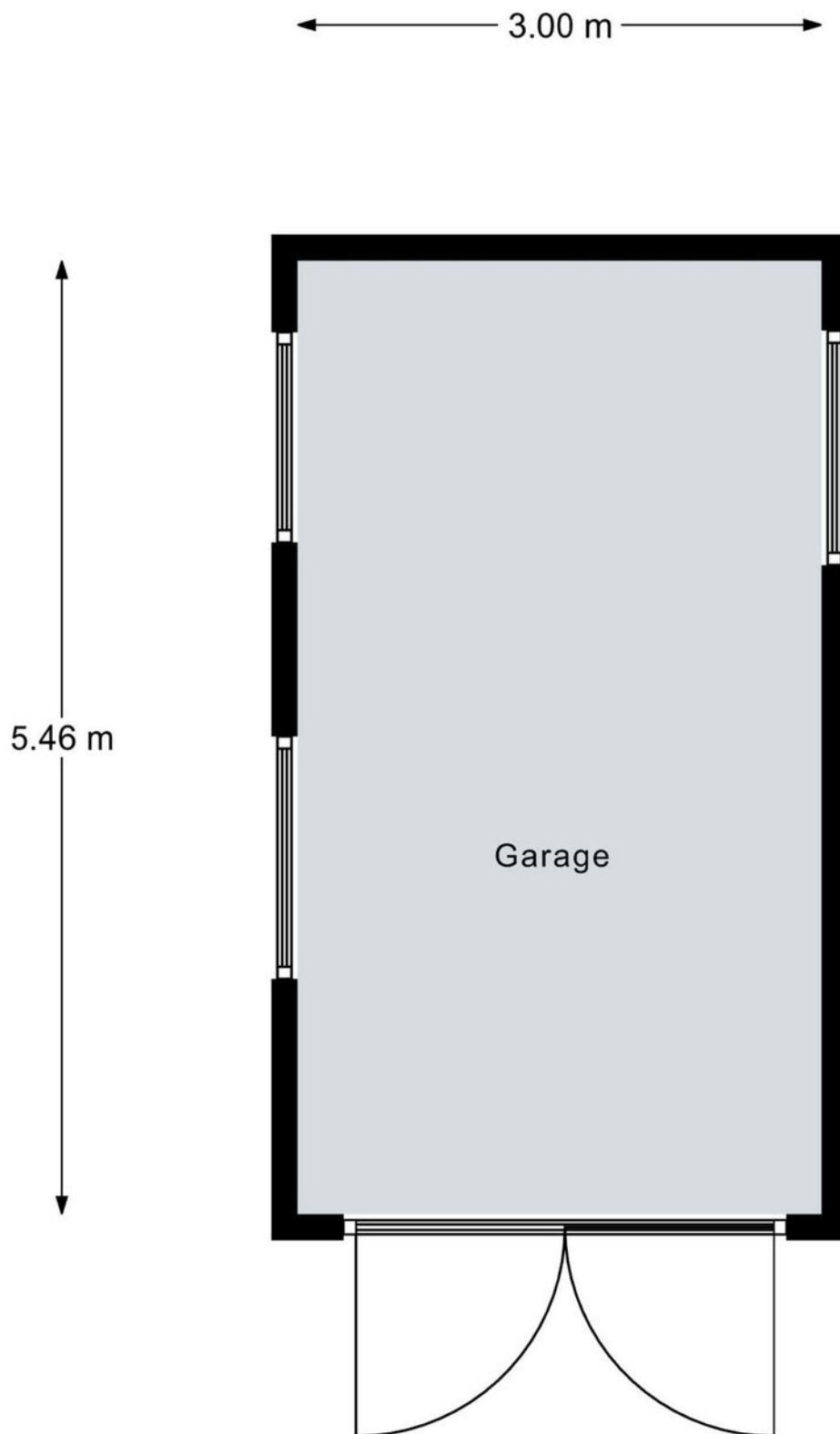

Aan de plattegronden kunnen geen rechten worden ontleend.
© Realax www.realax.nl

LIJST VAN ZAKEN

	Blijft achter	Gaat mee	Ter overname
Woning - Interieur			
(Gas)kachels	X		
Verlichting, te weten			
- opbouwspots/armaturen/lampen/dimmers	X		
- losse (hang)lampen		X	
(Losse)kasten, legplanken, te weten			
- boekenkast/ schappen gaan mee		X	
- Kastenwand slaapkamer boven	X		
Raamdecoratie/zonwering binnen, te weten			
- gordijnrails	X		
- gordijnen	X		
- overgordijnen	X		
- vitrages	X		
- jaloezieën	X		
Vloerdecoratie, te weten			
- vloerbedekking	X		
- laminaat	X		
- plavuizen	X		
- onder vloerbedekking gangen/hal	X		
Overig, te weten			
- Panelheater keuken	X		
Woning - Keuken			
Keukenblok (met bovenkasten)	X		
Keuken (inbouw)apparatuur, te weten			
- (gas)fornuis	X		
- afzuigkap	X		
- magnetron	X		
- combi-oven/combimagnetron	X		
- koelkast	X		
- vriezer		X	
- vaatwasser	X		
- koffiezetapparaat		X	

LIJST VAN ZAKEN

Blijft achter Gaat mee Ter overname

Keukenaccessoires, te weten

- spiegel X

Woning - Sanitair/sauna

Toilet met de volgende toebehoren

- toilet X

- toiletrolhouder X

- toiletborstel(houder) X

- fontein X

Badkamer met de volgende toebehoren

- douche (cabine/scherm) X

- wastafel X

- wastafelmeubel X

- toiletkast X

Woning - Exterieur/installaties/veiligheid/energiebesparing

Brievenbus X

(Voordeur)bel X

Rookmelders X

Telefoonaansluiting/internetaansluiting X

Waterslot wasautomaat X

Zonnepanelen X

Warmwatervoorziening, te weten

- geiser X

Isolatievoorzieningen (voorzetramen/radiatorfolie etc.), te weten

- voorzetraam berging X

Tuin - Inrichting

Tuinaanleg/bestrating X

Beplanting X

Tuin - Verlichting/installaties

Buitenverlichting X

LIJST VAN ZAKEN

	Blijft achter	Gaat mee	Ter overname
Tuin - Bebouwing			
Tuinhuis/buitenberging	X		
Kasten/werkbank in tuinhuis/berging	X		
broeibakken	X		
Tuin - Overig			
Overige tuin, te weten			
- (sier)hek	X		
- vlaggenmast(houder)	X		
- tuingereedschap overleggen			X

KADASTRALE KAART

Kadastrale kaart

Uw referentie: Dijk 10-11

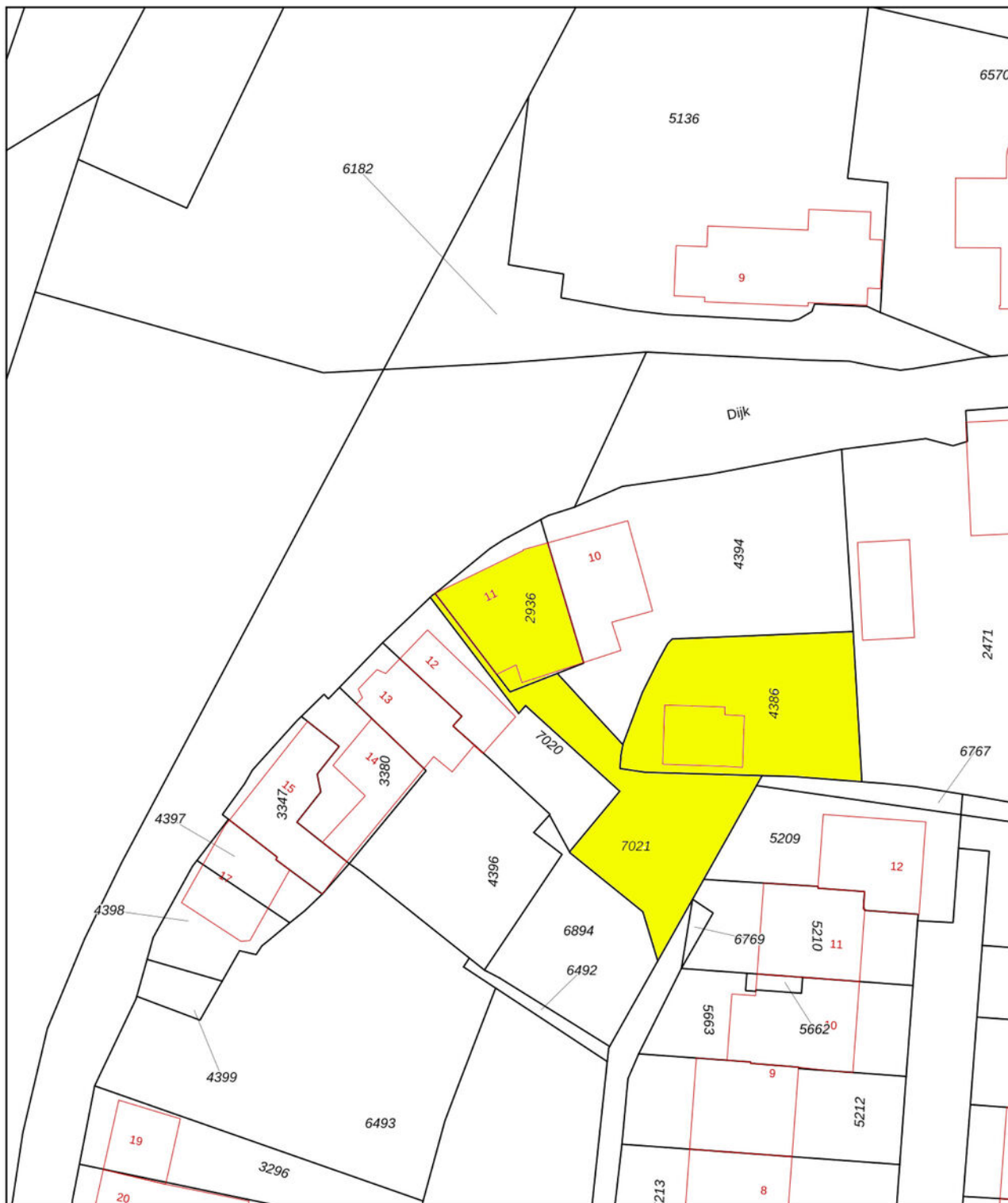

<p>12345 Perceelnummer 25 Huisnummer</p> <p>— Vastgestelde kadastrale grens — Voorlopige kadastrale grens — Administratieve kadastrale grens — Bebouwing</p>	<p>Schaal 1: 500</p> <p>Kadastrale gemeente Wijhe Sectie F Perceel 2936</p>	<p>kadaster</p> 
--	---	--

Voor een eensluitend uittreksel, geleverd op 14 november 2023
De bewaarder van het kadaster en de openbare registers

Aan dit uittreksel kunnen geen betrouwbare maten worden ontleend.
De Dienst voor het kadaster en de openbare registers behoudt zich de intellectuele eigendomsrechten voor, waaronder het auteursrecht en het databankenrecht.

Kaartbijlage 1



LOCATIE

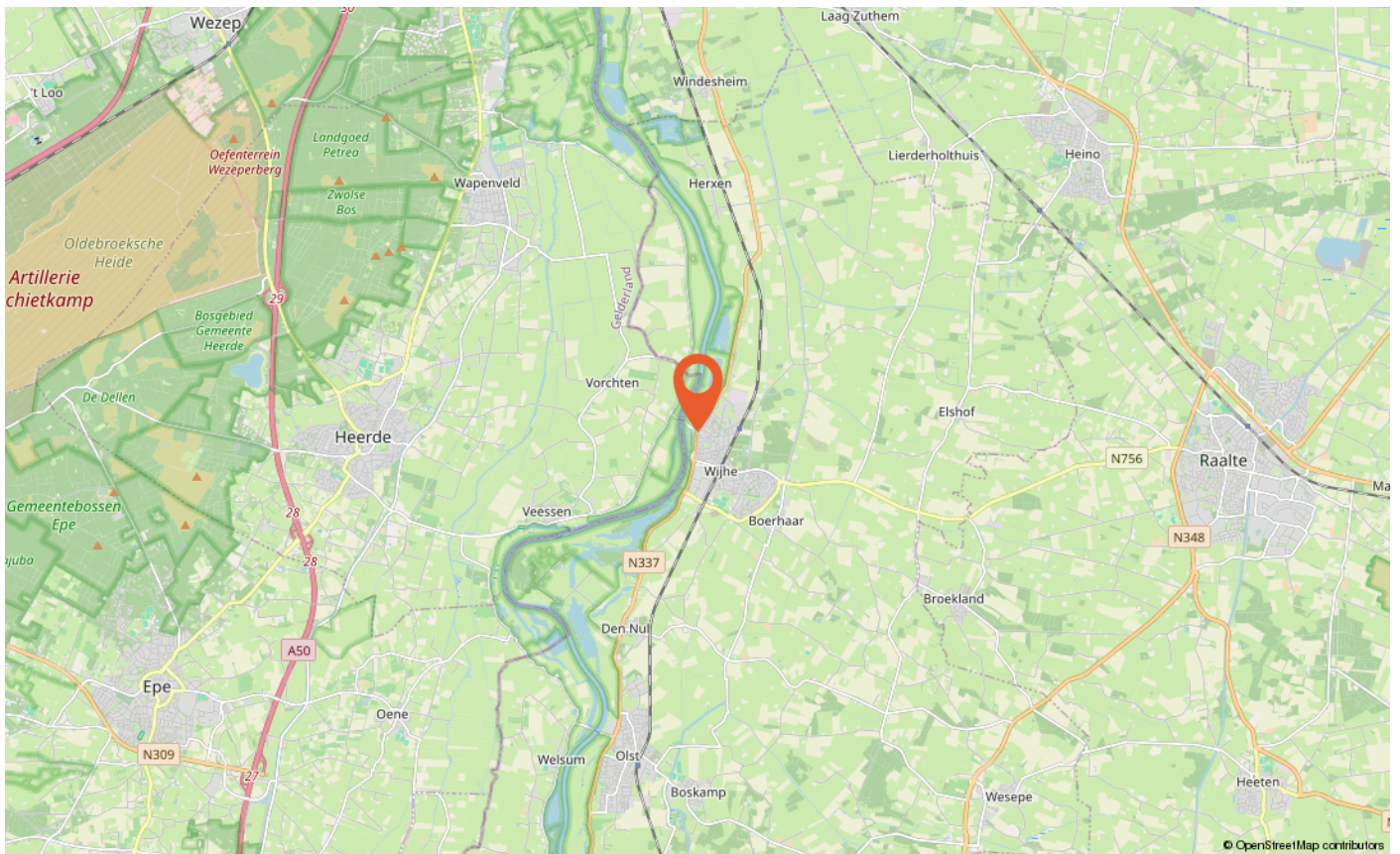
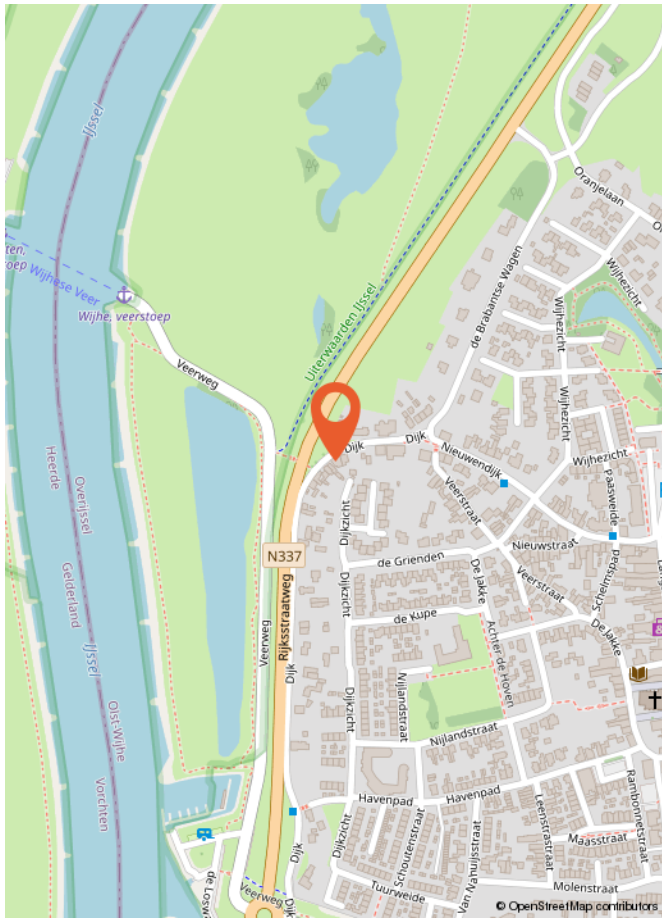

Wat is kosten koper?

Kosten koper (k.k.) betekent dat de koper de kosten voor de overdracht van de woning dient te betalen.

Onder kosten koper vallen de volgende kosten:

- Overdrachtsbelasting. Er zijn verschillende tarieven door de overheid vastgesteld. Zo geldt voor bijvoorbeeld een woning en aanhorigheden een ander tarief dan voor overige gronden en opstallen. Voor meer informatie verwijzen wij u naar de belastingdienst of notaris.
- Notariskosten voor de opmaak van de akte van levering
- Kadasterkosten voor inschrijving akte van levering (en koopovereenkomst)

Naast deze kosten dient u, als koper, ook rekening te houden met:

- Notariskosten voor de opmaak van de hypotheekakte
 - Kadasterkosten voor inschrijving hypotheekakte
- Deze kosten zijn afhankelijk van de hoogte van de af te sluiten hypotheek.

Onder kosten koper vallen nooit de makelaarskosten. Als een verkoper een makelaar inschakelt voor de verkoop van zijn/haar woning dan zal de verkoper de kosten van deze makelaar moeten betalen. Als de koper een makelaar inschakelt voor de aankoop van een woning zal de koper de kosten van deze makelaar moeten betalen.

Wanneer ben ik in onderhandeling?

U kunt niet afdwingen dat u in onderhandeling bent. U bent pas in onderhandeling als de verkoper reageert op uw bod. Dus: als de verkoper een tegenbod doet. Ook kan de verkopende makelaar uitdrukkelijk aangeven dat hij met u in onderhandeling is. U bent niet in onderhandeling als de verkopende makelaar aangeeft dat hij uw bod met de verkoper zal overleggen.

Wanneer heb ik een deal?

U heeft pas een deal als de koopovereenkomst door beide partijen is getekend.

Hoe komt de koop tot stand?

Als de verkoper en koper het eens worden over de voor hen belangrijkste zaken bij de koop (dat zijn meestal de prijs, de opleveringsdatum en de ontbindende voorwaarden), dan legt Hannink Makelaars de afspraken schriftelijk vast in de koopakte. Meestal worden er naast de eerder genoemde punten nog een aantal aanvullende afspraken opgenomen in de koopakte. Denk hierbij bijvoorbeeld aan de boeteclausule.

Een ontbindende voorwaarde is overigens een belangrijk onderwerp. U krijgt als koper niet automatisch een ontbindende voorwaarde. Wilt u bijvoorbeeld een ontbindende voorwaarde voor de financiering, dan zult u dit bij het uitbrengen van uw bod moeten melden. Het is zaak dat de partijen het ook eens zijn over aanvullende afspraken en ontbindende voorwaarden voordat de koopakte wordt opgemaakt.

Zodra de verkoper en de koper de koopakte hebben ondertekend en de koper (of eventueel de notaris) een afschrift van de akte heeft ontvangen, treedt voor de particuliere koper de wettelijke bedenktijd in werking. Binnen deze bedenktijd kan de koper alsnog van de aankoop van de woning afzien. Ziet de koper tijdens de wettelijke bedenktijd niet af van de koop van de woning, zijn de financiën rond en vormen ook eventuele andere ontbindende voorwaarden geen obstakel meer, dan zal op de afgesproken opleveringsdatum de overdracht plaatsvinden bij de notaris.

Indien koper zich beroept op een ontbindende voorwaarde dient de mededeling van ontbinding binnen de termijn als bedoeld in artikel 15 van de NVM Koopakte te zijn ontvangen door de wederpartij of diens makelaar. Deze mededeling dient te geschieden bij "aangetekende brief met bericht handtekening retour" of "telefaxbericht met verzendbevestiging".

Bankgarantie/waarborgsom

Het is gebruikelijk dat in de koopovereenkomst wordt opgenomen dat koper een bankgarantie stelt voor een bedrag van 10% van de koopsom.

NEN2580

De Meetinstructie is gebaseerd op de NEN2580. De Meetinstructie is bedoeld om een meer eenduidige manier van meten toe te passen voor het geven van een indicatie van de gebruiksoppervlakte. De Meetinstructie sluit verschillen in meetuitkomsten niet volledig uit, door bijvoorbeeld interpretatieverschillen, afrondingen of beperkingen bij het uitvoeren van de meting.

Informatievoorziening

De informatie met betrekking tot de verkoop is met de nodige zorgvuldigheid samengesteld. Ter volledigheid attenderen wij u erop dat u als koper een onderzoeks-plicht heeft. Het staat u als (kandidaat-)koper te allen tijde vrij aanvullende informatie in te winnen bij ons of een externe partij.

STAP VOOR STAP VAN KIJKER TOT KOPER

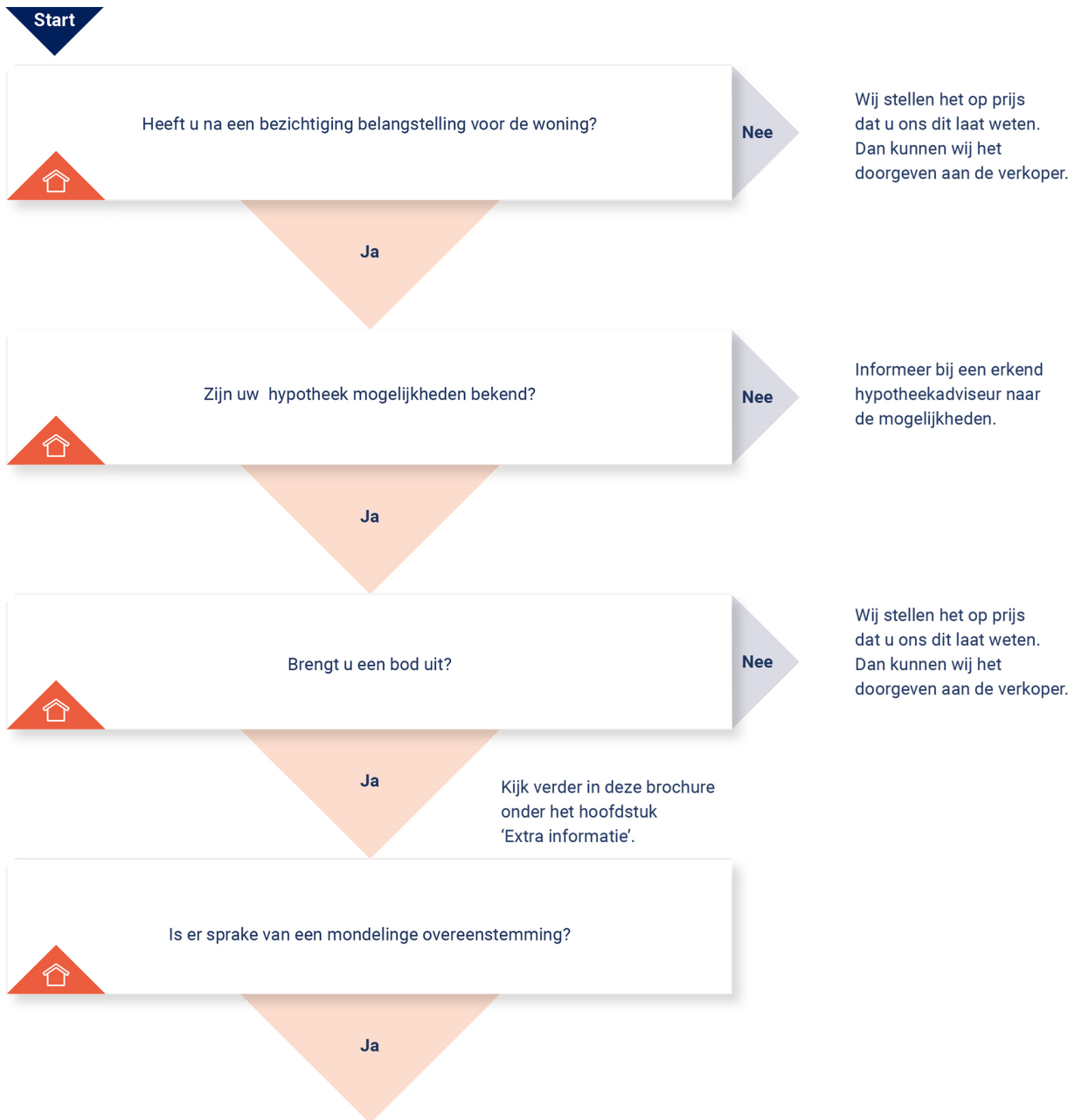

KOOPOVEREENKOMST:

Er wordt een koopovereenkomst opgesteld die, na ondertekening, naar de notaris wordt gezonden. Let op: hoewel er vaak over een 'voorlopige' koopovereenkomst wordt gesproken, is de overeenkomst wel degelijk bindend voor beide partijen! De koop kan na

ondertekening slechts ontbonden worden als er sprake is van 'ontbindende voorwaarden' in de koopovereenkomst. Vaak wordt bijvoorbeeld het afsluiten van de financiering als ontbindende voorwaarde opgenomen. U heeft pas een overeenkomst als de koopovereenkomst door beide partijen is getekend.

AFWIKKELING:

• De notaris

De notaris ontvangt van ons de getekende koopovereenkomst. De notaris stelt partijen op de hoogte van de vervolgstappen. De notaris geeft bijvoorbeeld het tijdstip door voor ondertekening van de akte van levering. Ook zal de notaris koper en verkoper om gegevens vragen om de overdracht voor te bereiden. Aanvullend zal de notaris ook de concept akte van levering (indien van toepassing: ook een concept hypotheekakte) en nota van afrekening toesturen.

• De hypotheek

De hypotheek wordt aangevraagd via uw financieel adviseur / bank. Indien noodzakelijk verzorgd de financieel adviseur / bank de bankgarantie, een overbruggingskrediet en/of taxatierapport.

• Laatste inspectie

Voordat u naar de notaris gaat, op de dag van de overdracht, zal nog een laatste inspectie van de woning plaatsvinden. Verkopers, u en wij zijn daarbij aanwezig. Dit is een laatste controle die u in de gelegenheid stelt de woning te controleren.

• De ondertekening

Nadat de akte van levering bij de notaris is getekend, bent u officieel eigenaar van de woning.

Gefeliciteerd!





**BEKIJK DEZE
WONING ONLINE!**

dijk11.nl

HANNINK
MAKELAARS

Dijk 11, Wijhe



Scan deze code en bekijk de woning op je mobiel!



ONS TEAM

We zetten ons elke dag vol passie en enthousiasme in voor al jouw woonwensen. We helpen je zodat jij jouw gewenste stap op de woningmarkt kan zetten. We lopen graag net wat harder dan de rest en geven onze klanten de aandacht die ze verdienen. Dat doen we sinds 1932 en dat geeft ons elke dag nieuwe energie!

We begrijpen dat mensen het verschil maken en dat we geen huis, maar een "thuis" verkopen.

Je kunt bij ons terecht voor verkoop, aankoop, verhuur en taxatie.

Je bent van harte welkom en wij maken graag kennis!

"Wij brengen dromen thuis"



Herenstraat 1
8102 CN Raalte
T 0572 35 12 91

hannink.nl

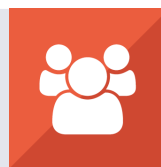

**vastgoedcert
gecertificeerd**

Wij brengen dromen thuis

